

Y S Y M E D I C A L

BIOFEEDBACK
ELECTROSTIMULATION
CHAMPS ELECTROMAGNETIQUES PULSES
ECHOGRAPHIE
DOPPLER
CARDIOTOCOGRAPHE



ZAC Pôle Actif
9, avenue de la Fontanisse
30660 Gallargues-le-Montueux (France)

☎ : 04 66 64 05 11 - 📠 : 04 66 29 11 43

 : formation@ysy-medical.fr

Site : www.ysy-medical.fr

PERFECTIONNEMENT

EVOLUTION
EDUCATION
TECHNIQUE

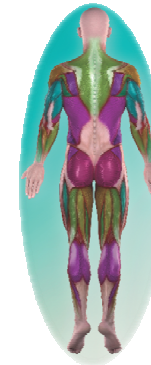
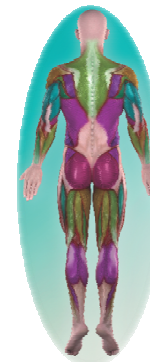

9 H 15	Accueil des participants
9 H 30	<p>Partie 1 :</p> <ul style="list-style-type: none"> ◆ Rappels théoriques <p>Partie 2 :</p> <ul style="list-style-type: none"> ◆ Applications pratiques en rééducation périnéale ◆ Comprendre et choisir une forme de travail en biofeedback ◆ Comprendre les fréquences et les largeurs d'impulsions en électrostimulation <p>Partie 3 :</p> <ul style="list-style-type: none"> ◆ Sondes périnéales <p>Partie 4 :</p> <p>Gestion :</p> <ul style="list-style-type: none"> ◆ Fichiers patients ◆ Historiques des séances ◆ Bilans ◆ Planches anatomiques
12 H 00	Pause déjeuner
13 H 30	<p>Partie 5 :</p> <p>Perfectionnement à l'utilisation du logiciel de rééducation YSY EST EVOLUTION</p> <p>Traitements :</p> <ul style="list-style-type: none"> ◆ Tarage en biofeedback ◆ Biofeedback évaluation ◆ Biofeedback rééducation (défilement, défilement long, contractions, logiciels ludiques) ◆ Électrostimulation et réglages des niveaux de stimulation patients ◆ Combiné biofeedback / électrostimulation ◆ Programmes favoris ◆ Modules de créations (biofeedback / électrostimulation / combiné) ◆ Comment utiliser les voies pression (manométrie) <p>Partie 6 :</p> <ul style="list-style-type: none"> ◆ Cas cliniques ◆ Questions diverses
16 H 30	Clôture

Pour les formations ayant lieu à Gallargues le Montueux :

Accès :



: Autoroute A9 - sortie Gallargues le Montueux



: Gare SNCF - Nîmes / Montpellier / Lunel



: Aéroport Montpellier Méditerranée ou Nîmes Garons



Droit d'inscription :

- ◆ Coût formation : gratuit ou 70 € TTC / personne
- ◆ 70 € remboursés si achat d'un appareil informatisé dans les 3 mois suivant la formation payée
- ◆ Gratuit pour les praticiens équipés d'un appareil informatisé depuis moins de 6 mois
- ◆ Repas : coût non pris en charge par YSY MEDICAL. Repas à prendre en groupe ou individuellement.

Chèque à libeller à l'ordre de : YSY Médical (Inscription validée à réception de votre règlement)

Nombre de places limité - 1 personne gratuite par cabinet.

Hébergement proche Gallargues : (Informations données à titre indicatif - Tarifs en vigueur au 14/10/2016)

☞ Hôtel Kyriad - Lunel (distance : 7,7 km) à partir de 49 € / Nuit — ☎ 04 67 83 11 55

☞ Fasthôtel - Aimargues (distance : 3.4 km) à partir de 47 € / Nuit — ☎ 04 66 51 77 34

☞ Les Jasses de Camargues - Gallargues le Montueux (distance : 1,6 km) à partir de 59 € / Nuit)

☎ 04 66 80 64 00

Pour les formations ayant lieu à Paris : Hôtel IBIS Bastille Opéra — 15, Rue Bréguet — 75011 PARIS

<http://www.ibis.com/fr/hotel-1399-ibis-paris-bastille-opera-11eme/index.shtml>

Métro: ligne 1 et 8, arrêt Bastille et ligne 5, arrêt Breguet Sabin.

YSY MEDICAL - ZAC Pôle Actif - 9, avenue de la Fontanisse

30660 Gallargues le Montueux (France)

Tél : 04.66.64.05.11 - formation@ysy-medical.fr

www.ysy-medical.fr

Civilité : Mlle Mme M.

Nom : Prénom :

Hôpital : Service :

Adresse :

Code Postal : Ville :

Cette adresse est-elle : Professionnelle Personnelle

Email :@.....

Tél. : Mob. :

Profession : Sage-Femme Kinésithérapeute Autre, précisez :

Statut : Libéral Salarié Remplaçant Assistant Autre, précisez :

Etes-vous déjà équipé d'un appareil YSY Médical ? OUI NON Date d'achat : __ / __ / ____

Si oui, Numéro de Série (obligatoire) : / Revendeur :

Votre sélection (nombre de places limité) :

- 19/01/2017 - Gallargues le Montueux 15/06/2017 - Paris
- 26/01/2017 - Paris 21/09/2017 - Gallargues le Montueux
- 23/03/2017 - Gallargues le Montueux 05/10/2017 - Paris
- 30/11/2017 - Gallargues le Montueux

Je joins au présent bulletin mon règlement par chèque à l'ordre d'YSY Médical d'un montant total de : €

Signature & Cachet :

Cette formation est destinée au perfectionnement de l'utilisation du logiciel. Les personnes désirant y participer doivent avoir acquis un certain nombre de connaissances. Merci de cocher la case correspondante à votre niveau pour chacun des points énoncés ci-dessous. A défaut, votre inscription ne pourra être validée.

Identification des pré-requis

	Acquis	Partiellement	Non acquis
Allumer et éteindre l'appareil :	<input type="checkbox"/>	<input type="checkbox"/>	<input type="checkbox"/>
Lancer le logiciel :	<input type="checkbox"/>	<input type="checkbox"/>	<input type="checkbox"/>
Brancher les câbles à l'appareil :	<input type="checkbox"/>	<input type="checkbox"/>	<input type="checkbox"/>
Connecter des électrodes ou une sonde au patient :	<input type="checkbox"/>	<input type="checkbox"/>	<input type="checkbox"/>
Choisir un protocole de biofeedback et de stimulation :	<input type="checkbox"/>	<input type="checkbox"/>	<input type="checkbox"/>
Lancer une séance de stimulation :	<input type="checkbox"/>	<input type="checkbox"/>	<input type="checkbox"/>
Régler le niveau de stimulation en fonction du retour du patient :	<input type="checkbox"/>	<input type="checkbox"/>	<input type="checkbox"/>
Lancer une séance de biofeedback :	<input type="checkbox"/>	<input type="checkbox"/>	<input type="checkbox"/>
Réaliser le tarage biofeedback :	<input type="checkbox"/>	<input type="checkbox"/>	<input type="checkbox"/>
Sélectionner une forme de travail biofeedback :	<input type="checkbox"/>	<input type="checkbox"/>	<input type="checkbox"/>
Créer et sélectionner une fiche patient :	<input type="checkbox"/>	<input type="checkbox"/>	<input type="checkbox"/>
Enregistrer une séance :	<input type="checkbox"/>	<input type="checkbox"/>	<input type="checkbox"/>
Visualiser l'historique des séances :	<input type="checkbox"/>	<input type="checkbox"/>	<input type="checkbox"/>
Lancer une séance combinée :	<input type="checkbox"/>	<input type="checkbox"/>	<input type="checkbox"/>
Lancer une stimulation dans une séance de biofeedback :	<input type="checkbox"/>	<input type="checkbox"/>	<input type="checkbox"/>
Comprendre et choisir une forme en biofeedback :	<input type="checkbox"/>	<input type="checkbox"/>	<input type="checkbox"/>
Comprendre les fréquences et les largeurs d'impulsion en électrostimulation : ...	<input type="checkbox"/>	<input type="checkbox"/>	<input type="checkbox"/>
Utiliser les planches anatomiques :	<input type="checkbox"/>	<input type="checkbox"/>	<input type="checkbox"/>
Créer un programme "Favori" :	<input type="checkbox"/>	<input type="checkbox"/>	<input type="checkbox"/>
Utiliser les voies pressions :	<input type="checkbox"/>	<input type="checkbox"/>	<input type="checkbox"/>

Posez vos questions au formateur avant la formation :
